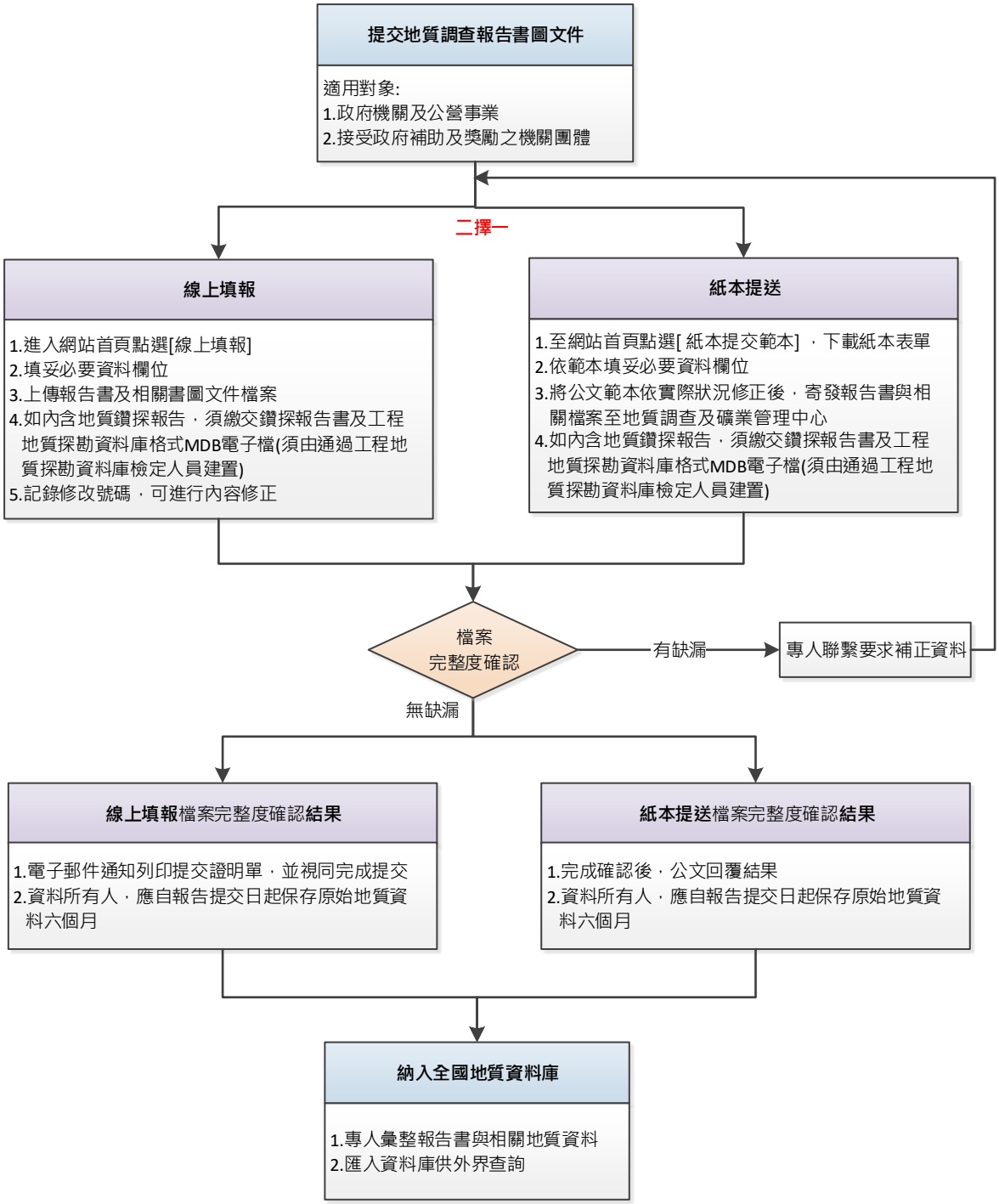
提交地質調查報告書圖文件
適用對象:
1.政府機關及公營事業
2.接受政府補助及獎勵之機關團體
二擇一
線上填報
1.進入網站首頁點選[線上填報]
2.填妥必要資料欄位
3.上傳報告書及相關書圖文件檔案
4.如內含地質鑽探報告，須繳交鑽探報告書及工程地質探勘資料庫格式MDB電子檔(須由通過工程地質探勘資料庫檢定人員建置)
5.記錄修改號碼，可進行內容修正
紙本提送
1.至網站首頁點選[紙本提交範本] ，下載紙本表單
2.依範本填妥必要資料欄位
3.將公文範本依實際狀況修正後，寄發報告書與相關檔案至地質調查及礦業管理中心
4.如內含地質鑽探報告，須繳交鑽探報告書及工程地質探勘資料庫格式MDB電子檔(須由通過工程地質探勘資料庫檢定人員建置)
檔案
完整度確認
有缺漏
專人聯繫要求補正資料
無缺漏
線上填報檔案完整度確認結果
1.電子郵件通知列印提交證明單，並視同完成提交
2.資料所有人，應自報告提交日起保存原始地質資料六個月
紙本提送檔案完整度確認結果
1.完成確認後，公文回覆結果
2.資料所有人，應自報告提交日起保存原始地質資料六個月
納入全國地質資料庫
1.專人彙整報告書與相關地質資料
2.匯入資料庫供外界查詢